Die **MOBILITÄTS-APP** für den Landkreis Freudenstadt

Im Zuge der Einführung des ÖPNV-Taxis wurde für den ÖPNV im Landkreis Freudenstadt eine Mobilitäts-App entwickelt. Die Anwendung ist denkbar einfach:

Einfach Fahrtwunsch eingeben und die App zeigt Ihnen die passenden Bus- und Bahnverbindungen. Falls der Fahrtwunsch nicht innerhalb einer Stunde durch reguläre Bus- und/oder Bahnverbindungen bedient werden kann, können Sie **direkt ein ÖPNV-Taxi zu sehr günstigen Fahrpreisen bestellen**. Bitte beachten Sie, dass für die Koordination eine Vorbestellfrist von mind. 45 Minuten nötig ist. Auch der **Fahrpreis wird in der App angezeigt**, bevor Sie das ÖPNV-Taxi verbindlich bestellen.

Sie sind mit Smartphone und Apps noch nicht vertraut?
Die VHS Freudenstadt bietet gebührenfreie Kurse zur Mobilitäts-App im Landkreis Freudenstadt an.

JETZT BEI Google Play

Laden im App Store

Die Mobilitäts-App „MobilERleben FDS“ jetzt kostenlos aufs Smartphone laden.

Komfortable ÖPNV-Nutzung mit der Mobilitäts-App

MOBILITÄTSGARANTIE im Landkreis Freudenstadt

Der Öffentliche Personennahverkehr (ÖPNV) im Landkreis Freudenstadt soll eine **nutzer- und umweltfreundliche Mobilität für Einwohner/innen und Gäste** sicherstellen. Allerdings gibt es noch „weiße Flecken“, die (fast) keinen ÖPNV-Anschluss haben. Mit dem ÖPNV-Taxi sollen auch hier Fahrtwünsche innerhalb einer Stunde erfüllt werden.

Um das ÖPNV-Taxi auf die Räder zu stellen, verfolgt der Landkreis einen **innovativen und bundesweit einmaligen Ansatz** – im Unterschied zu anderen Regionen wird auf die Dienste von Fremdanbietern verzichtet. Stattdessen wurden mit der zusätzlich benötigten Verkehrsleistung hiesige Taxi-Unternehmen beauftragt, die bereits vorhandenes Personal und ihren Fuhrpark einsetzen können.

Mit den – im Vergleich zum regulären Taxi – sehr günstigen Fahrpreisen können die Unternehmen das ÖPNV-Taxi natürlich nicht annähernd kostendeckend betreiben.
Der Landkreis bezuschusst deshalb die Fahrten im ÖPNV-Taxi – und wird dabei vom Land Baden-Württemberg großzügig unterstützt.

Baden-Württemberg
MINISTERIUM FÜR VERKEHR

Landkreis Freudenstadt

Komfortabel und schnell ans Ziel kommen

Landkreis Freudenstadt

vgf MOBILERLEBEN

ÖPNVTAXI

- ÖPNV-Verbindung innerhalb einer Stunde
- Mo. bis Do. 5 – 24 Uhr,
  Fr. 5 – 1 Uhr, Sa. 7 – 1 Uhr, So. 7 – 24 Uhr
- sehr attraktive Fahrpreise
- einfache Buchung per App

www.vgf-info.de/oepnv-taxi

ÖPNVTAXI
mobiler leben – mobil erleben!

Die ÖPNV-Taxis ergänzen das Fahrtangebot von Bus und Bahn. Dabei gilt: **Fahrgäste, deren Fahrtwunsch nicht innerhalb einer Stunde durch reguläre Bus- und/oder Bahnverbindungen bedient wird, können ein ÖPNV-Taxi zu sehr günstigen Fahrpreisen bestellen.**

Dadurch soll verschiedensten Nutzergruppen auch in dünn besiedelten Gebieten mit unzureichenden Bus- und Bahnverbindungen eine attraktive Alternative zum privaten Pkw geboten werden.

Wo und wann können Sie das **ÖPNV**TAXI nutzen?

Die ÖPNV-Taxis verkehren in **Freudenstadt, Baiersbronn, Dornstetten, Grömbach, Loßburg, Pfalzgrafenweiler und Wörnersberg** sowie im Gebiet **Horb, Eutingen, Empfingen** (jeweils mit allen Ortsteilen, siehe Kartendarstellungen rechts). Nach und nach kommen weitere Teile des Landkreises hinzu.

Das Angebot gilt **Mo. bis Do. von 5 bis 24 Uhr**, **Fr. von 5 bis 1 Uhr, Sa. von 7 bis 1 Uhr** und **So. von 7 bis 24 Uhr**.

Das ÖPNV-Taxi bedient die regulären Bus- und Bahnhaltepunkte. Auf Wunsch werden Sie gegen einen Aufpreis direkt bis vor die Haustüre gebracht.

Was kostet die Fahrt im **ÖPNV**TAXI?

Die Fahrt mit dem ÖPNV-Taxi ist preislich sehr attraktiv. **Je Fahrt und Person** wird lediglich ein **Zuschlag von 2,- Euro** (unter 18 J. 1,- Euro) zum normalen vgf-Tarif (Bus/Bahn) erhoben.

Mit einer **vgf-Zeitkarte Erwachsene***
zahlen Sie je Fahrt und Person im ÖPNV-Taxi nur **2,- Euro**.

Mit einer **vgf-Zeitkarte unter 18 Jahre****
kostet die Fahrt im ÖPNV-Taxi sogar nur **1,- Euro**.

Inhaber einer **KONUS-Gästekarte** zahlen je Fahrt und Person mit dem ÖPNV-Taxi **3,- Euro** (unter 18 J. 2,- Euro)

Auch eine **Haustürbedienung** ist möglich. Für diesen Service wird ein weiterer **Zuschlag von 5,- Euro** berechnet.

Die Bezahlung ist sowohl bar, als auch online (Kreditkarte) möglich.

* Freizeitpass, Umwelt-Jahreskarte Erwachsene, SeniorenTicket, Monatskarte, Landesweites Jugendticket, Deutschlandticket, Schwerbehinderten-Ausweis

** Schüler-Monatskarte, Umwelt-Jahreskarte Azubi, StudiTicket, Anschluss-StudiTicket sowie Landesweites Jugendticket, Deutschlandticket und Schwerbehinderten-Ausweis

Wie können Sie das **ÖPNV**TAXI bestellen?

Für die Buchung des ÖPNV-Taxis steht Ihnen eine einfach zu bedienende, kostenlose **Mobilitäts-App** zur Verfügung (siehe Extraseite).

Stehen fahrplanmäßige Bus- und/oder Bahnverbindungen zur Verfügung, werden diese angezeigt und empfohlen. Falls nicht, kann direkt ein ÖPNV-Taxi zum reduzierten Taxi-Fahrpreis bestellt werden. Ihre Fahrt im ÖPNV-Taxi können Sie bereits mehrere Tage im Voraus buchen, jedoch spätesten 45 Minuten vor dem gewünschten Fahrtbeginn.

Sie können das ÖPNV-Taxi auch telefonisch bei der **vgf-Mobilitätszentrale** bestellen unter 07443 247-888.

Sie haben noch Fragen oder Anregungen? Gerne können Sie sich hiermit an **mobilerleben@kreis-fds.de** wenden.

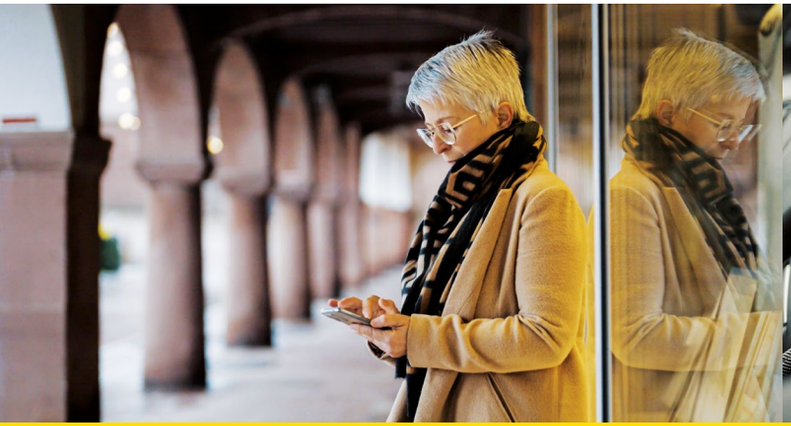

Einfach per Smartphone-App das ÖPNV-Taxi bestellen ...

... die Mobilitätszentrale koordiniert Ihren Fahrtwunsch ...

... das ÖPNV-Taxi holt Sie an der Haltestelle ab.